

I VANTAGGI



La PEC ha valore legale

Equivale ad una raccomandata A/R



La PEC è utile

E' obbligatoria per aziende ma è utile per tutti



La PEC è sicura

Utilizza la crittografia con protocolli TLS



La PEC è ecosostenibile

Elimina carta e trasporto



La PEC fa risparmiare

Riduce tempo e costi

IL SUCCESSO DELLA PEC

COME FUNZIONA

Proprio come una raccomandata, un **messaggio di Posta Elettronica Certificata**, al momento della spedizione, viene **racchiuso in una busta di trasporto** (virtuale), sulla quale viene **applicata una firma elettronica** (come il timbro dell'ufficio postale). Questa serve a **garantire l'inalterabilità**, cioè che il messaggio non venga modificato da nessuno durante il suo viaggio. Prima di consegnare l'email PEC viene effettuato un **controllo** sulla **validità** della firma apposta e in caso di esito positivo il messaggio viene consegnato al destinatario. A questo punto il mittente riceve una **ricevuta di avvenuta consegna** (come la ricevuta di ritorno) ed ha dunque la certezza che il suo messaggio è giunto a destinazione.

CHI PUÒ USARLA

La Posta Elettronica Certificata, oltre ad essere **obbligatoria** per tutte le **imprese** (aziende, liberi professionisti, ditte individuali e Pubbliche Amministrazioni), si rivolge a tutti coloro che hanno l'esigenza di inviare e ricevere **comunicazioni formali** (e documenti allegati) con **valore legale**, di attestarne data/ora di invio e di consegna e di farlo con la massima semplicità, dal proprio computer o smartphone.

I DATI

Caselle e Messaggi

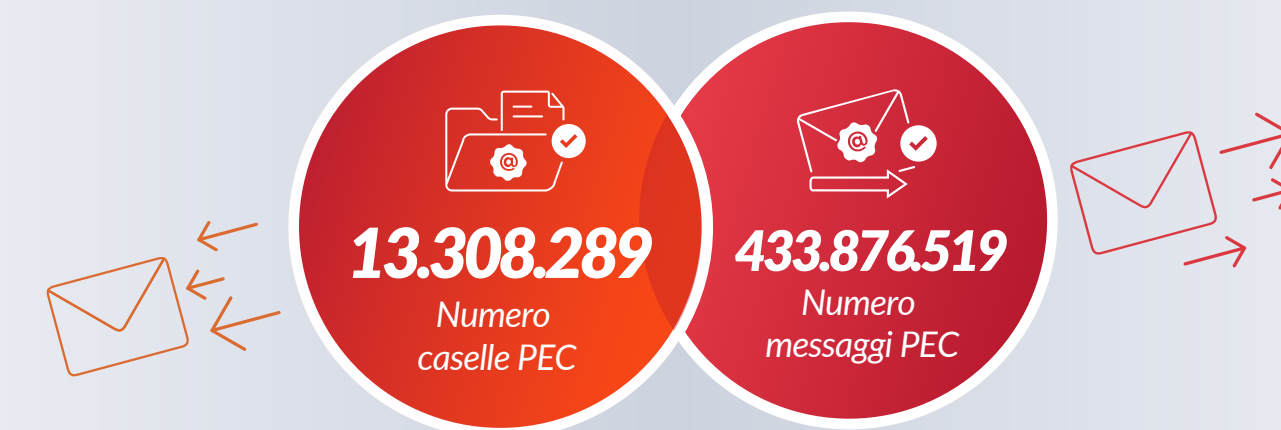

Dati ufficiali AgID giugno 2021

Utilizzatori

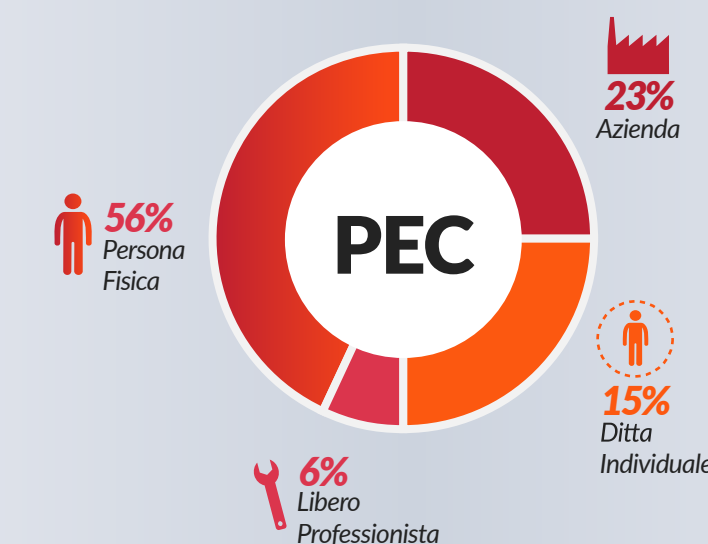

Dati riferiti alla base clienti PEC Aruba

Scenari d'uso

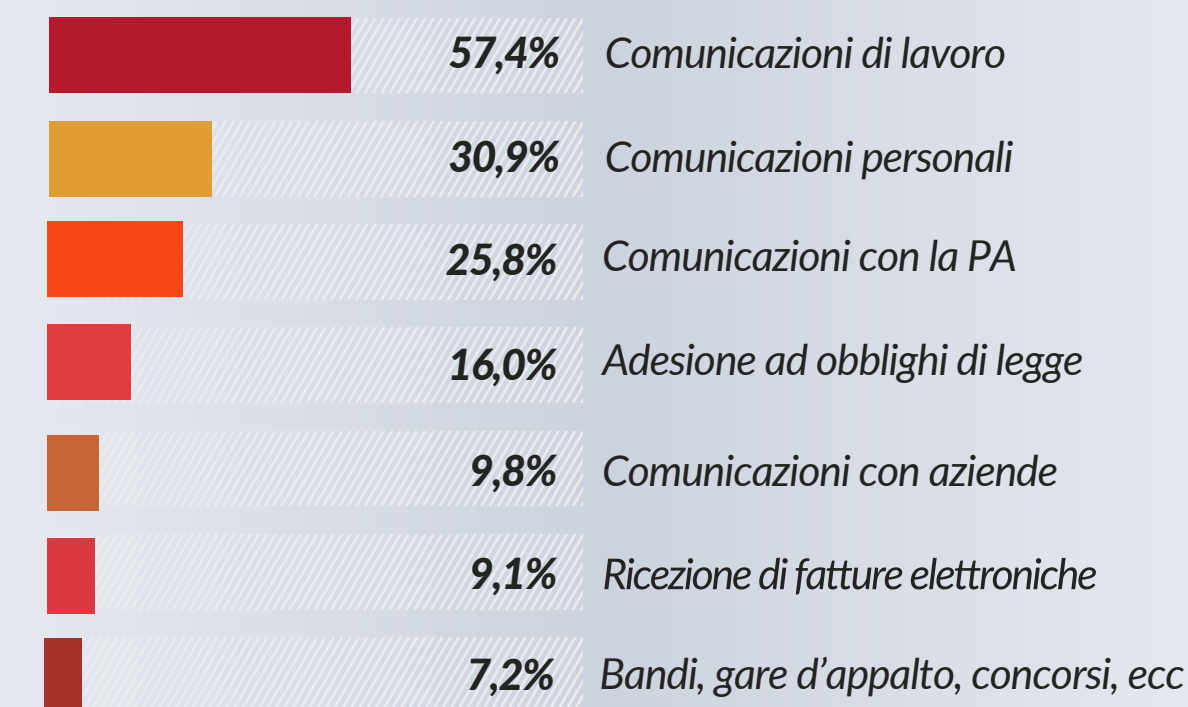

Dati rilevati attraverso survey condotta da Aruba

aruba.it